

<b>Date</b>	<b>2022.08.05.</b>	<b>Time</b>	<b>07:00</b>
<b>Subject</b>	<b>1.sz Végrehajtási Utasítás</b>	<b>Doc. nr.:</b>	<b>1</b>
<b>From:</b>	<b>Rendező</b>	<b>Oldal:</b>	<b>3</b>
<b>To:</b>	<b>Minden IOBC Motor+Quad versenyzőnek</b>	<b>Csatolmány</b>	<b>5</b>

Program:

Technikai Átvétel, Plombálás és Végső ellenőrzés helye: – Fehér Sátor, Tesco Parkoló.  
A hivatalos idő GPS idő; (GMT+2).

További Információk:

- A sportcsarnokban (Várpalota, Fehérvári Út 9.) résztvevők használhatják a mosdót és a zuhanyzót Augusztus 4 és 7. között reggel 07:00 és este 21:30 között a következő áron: WC: EUR1/HUF400, Zuhanyzó EUR2/HUF800 alkalmanként.
- A rajt és a cél ceremónia a felújított gyönyörű várpalotai főtéren kerül megrendezésre. A vár előtti kövezeten szigorúan tilos kipörgetni a kerekeket vagy köröket rajzolni. Ellenkező esetben a vétkes 500.000 HUF pénzbüntetésben részesül.
- A COVID-19 fenyegetés illetve a fertőzés megelőzése érdekében minden versenyzőt kérjük, hogy viseljen maszkot az adminisztratív átvételen és a versenyzői eligazításon.

2.4 Tisztségviselők

Környezetvédelmi Ellenőr: **Mr. Bakó Péter is helyett Mr. Erdélyi Károly**  
Útvonal Felelős: **Mr. Pálincás Roland is helyett Mr. Polgár László**  
Biztonsági Vezető: **Mr. Németh Sándor helyett Mr. Csizmadia Zsolt**  
Biztonsági Vezető helyettes: **Mr. Scheibenhoffer Ferenc helyett Mr. Balogh László**

8. Üzemanyag

Az itinerben jelzett benzinkutakon kapható üzemanyagok típusai a következők: **E95, E98, D.**  
Segítségnyújtás a fenti benzinkutakon nem engedélyezett.

A szervízparknál található **SHELL** benzinkút és a **mosó** berendezés használata engedélyezett tankolás és mosás céljából.

9-10. Adminisztratív és Technikai átvételi idők

5. sz csatolmány tartalmazza.

11. Előverseny (QS)

A rendező nem engedélyezi a pálya bejárását semmilyen formában.

13. Verseny Lebonyolítása

A rallyetáblák a szelektíveken a MAMS Sportszabályok szerint kerülnek kihelyezésre. Ez azt jelenti, hogy a STOP állomáson PIROS ÓRA nem kerül kihelyezésre. Állomás funkciója nem változik.

### 13.1 Itiner osztás

Az itiner osztás:

2022.08.05. Péntek: A versenyzői eligazítás előtt

2022.08.06. Szombat: a Park fermé bejáratánál, 30 perccel a versenyző rajtideje előtt.

2022.08.07. Vasárnap: a Park fermé bejáratánál 30 perccel a versenyző rajtideje előtt.

Az itinerjelek elérhetőek a 3sz. csatolmányban.

### Rajt Időközök:

Első 10 versenyző 2 percenként, további versenyzők percenként rajtolnak.

### 13.4 Meghatározott Büntetés

Azon versenyzők, akik egy versenyen a napi szakaszra előírt útvonalat bármely okból (eltévedés, műszaki hiba, maximális idő kikéscése, stb..) teljes egészében teljesíteni nem tudják, de a gyűjtőállomás kijáratú IE állomáson az első versenyjármű „KI” ideje előtt (időterv szerint) szabályosan jelentkezik és kezelteti menetlevelét, a következő büntetések kapja:

TIMES ON SELECTIVE SECTIONS	FRIDAY	SATURDAY		SUNDAY	
	SSS 7,69 HH:MM	SS2 140,23 HH:MM	SS3 140,23 HH:MM	SS4 66,79 HH:MM	SS5 66,79 HH:MM
Maximum time	00:30'	03:40'	03:40'	02:00'	02:00'
Finish in the Maximum time	Time taken	Time taken		Time taken	
Don't finish in the Maximum Time and having take the Start	00:30'	05:00'	05:00'	03:00'	03:00'
Not Starting	01:00**	08:00***	08:00***	05:00'	05:00'

\* Subject to approval by the Stewards and force majeure.

\*\* You must have taken start at that Leg.

Maximum időt a Zsúri változtathatja a versenyigazgató javaslatára előre nem látható körülmények esetén (időjárás változás, Szekció vagy ösztáv változás stb.)

### Egyéb Büntetések:

Kihagyott IE: 60 Min. alkalmanként

Menetlevel elvesztése: 5 Min.

Szelektíven Rajtjel+30sec nem hagyja el az állomást: 2 Min.

Korai Rajt: 1 Min. each

### Sebességellenőrző Zónák:

A zóna kezdetét „DZ” és a zóna végét „FZ” táblák jelölik az itinerben és a helyszínen is. A megadott zónához tartozó maximális sebességet az itiner tartalmazza

**A sebességellenőrző zónára vonatkozó szabályok és büntetések részletesen a az FIA 2022-es Tereprali szabályzatának 37. pontja tartalmazza.**

A “STELLA” rendszer 100 méterrel a zóna kezdete előtt jelzést ad a kijelzőn, ahol narancssárgával jelzi a maximálisan megengedett sebességet. (40 or 70).

Amikor a versenyző belép a „zónába” a maximálisan megengedett sebesség színe pirosra vált.

A rendszer hang és villogó jelzést ad a maximálisan megengedett sebesség átlépésekor.

30 méterre a „zóna” vége előtt a maximális sebesség jelzés a kijelzőről automatikusan törlődik.

**A rendszer On-line felügyeli a sebességtúllépést.**



### 13.9 Elektronikus Rajtoltatás a szelektív szakaszoknál

2022. Augusztus 6. án Az SS2 és SS3 két részle lesz osztva egy 15 perces neutralizációval.

Itt egy tankoló zóna kerül kialakításra, ami az itinerben és a helyszínen is jelölve van.

A visszaszámlálás a második rész kezdetéig a STELLA készüléken történik. (Lásza a Versenykiírás 26-28.oldalán)

Ezekben a zónákban a versenyzők leállított motorral, környezetvédelmi szőnyegen tankolhatnak a saját idejükben. Ezekben a zónákban 1 segítő/ jármű engedélyezett a tankolás segítésére.

A helyszín elérhető 4.sz csatolmányban.

A tankolási zóna egy összekötő szakasszal érhető el ahol szembe forgalomra kell számítani. **Kérjük óvatosan és különös figyelemmel közlekedjen.**

A tankolás után a versenyzőnek meg kell jelennie a neutralizációs zóna végén, amelyet a STELLA készüléken lévő visszaszámláló adja meg.

100 méterre az újra rajtolást jelző piros tábla előtt egy sárga rajt tábla lesz kihelyezve, amit a versenyzők csak 60 másodperccel az új rajtidejük előtt léphetnek csak át.

Kb. 100 méterre a sárga rajttábla után egy piros rajt tábla mutatja meg a rajtvonalat, ami egyben a neutralizációs zóna végét is jelzi. Megállás a piros táblánál kötelező.

Gördülő rajt büntetése: 2 perc minden 30 másodpercért.

"Időterv némileg változott, az új időterv elérhető 1.sz csatolmányban."

1. Sz. Csatlomány:Időterv

Leg 1		2022.08.05. FRIDAY / PÉNTEK							
Sunrise		5:29						20:17	Sunset
IE/TC	Location	SS Maximum Time	SS Km	Liasion Km	Total Km	Target Time	1st vehicle Due		
TC0	VÁRPALOTA Parc Ferme OUT						16:45		
TC1	Várpalota			3,33	3,33	0:10	16:55		
DSS 1	SSS1 START					0:05	17:00		
ASS 1	SSS1 FINISH	0:30	9,47		12,80	( 0:07 )	( 17:07 )		
Várpalota (Expected time of arrival)									
RZ 1	Refueling, Petrol Station, 19,09km, 19,36km								
TC1A	Service IN			6,73	19,53	0:25	17:32		
SERVICE A									
TC1B	Service OUT			0,83	20,36	1:05	18:37		
TC1C	Regrouping IN			0,51	20,87	0:05	18:42		
REGROUPING									
TC1D	Regrouping OUT / Podium Start Ceremony						20:00		
TC1E	Parc Ferme IN / Early Check-IN is Authorised			0,15	21,02	0:30	20:30		
Day Total			9,47	11,55	21,02				
			45,05%	54,95%	100%				

Leg 1		2022.08.06. SATURDAY / SZOMBAT							
Sunrise		5:30						20:15	Sunset
IE/TC	Location	SS Maximum Time	SS Km	Liasion Km	Total Km	Target Time	1st vehicle Due		
TC1F	Parc Fermé OUT						8:00		
TC2	Várpalota			2,76	2,76	0:10	8:10		
DSS 2A	START					0:05	8:15		
ASS 2A	FINISH	2:00	81,96		84,72	( 0:55 )	( 9:10 )		
Gyulafirátót (Expected time of arrival)									
Neutralization zone / FIM & MAMS REFUELING ALLOWED									
	Gyulafirátót			1,74	86,46	0:15	9:25		
DSS 2B	START						9:25		
ASS 2B	FINISH	1:40	56,00		142,46	( 0:40 )	( 10:05 )		
Újmajor (Expected time of arrival)									
RZ 2	Refueling, Petrol Station, 151,41km, 170,17km, 173,70km								
TC2A	Service IN			31,50	173,96	0:50	10:55		
SERVICE / SZERVIZ B									
TC2B	Service OUT			0,83	174,79	0:40	11:35		
TC2C	Regrouping IN			0,51	175,30	0:05	11:40		
REGROUPING									
TC2D	Regruping OUT						12:15		
TC3	Várpalota			2,76	178,06	0:10	12:25		
DSS 3A	START					0:05	12:30		
ASS 3A	FINISH	2:00	81,96		260,02	( 0:55 )	( 13:25 )		
Gyulafirátót (Expected time of arrival)									
Neutralization zone / FIM & MAMS REFUELING ALLOWED									
	Gyulafirátót			1,74	261,76	0:15	13:40		
DSS 3B	START						13:40		
ASS 3B	FINISH	1:40	56,00		317,76	( 0:40 )	( 14:20 )		
Újmajor (Expected time of arrival)									
RZ 3	Refueling, Petrol Station, 326,71km, 345,47km, 349,00km								
TC3A	Service IN			31,50	349,26	0:50	15:10		
SERVICE / SZERVIZ C									
TC3B	Service OUT			0,83	350,09	1:20	16:30		
TC3C	Parc Ferme IN / Early Check-IN is Authorised			0,51	350,60	0:05	16:35		
Day Total			275,92	74,68	350,60				
			78,70%	21,30%	100%				

Leg 2		2022.08.07. SUNDAY / VASÁRNAP						
Sunrise	5:31						20:14	Sunset
IE/TC	Location	SS Maximum Time	SS Km	Liasion Km	Total Km	Target Time	1st vehicle Due	
TC3D	Parc Fermé OUT						8:00	
TC4	Gyulafirátót			27,50	27,50	0:40	8:40	
DSS 4	START					0:05	8:45	
ASS 4	FINISH	1:40	66,22		93,72	( 0:45 )	( 9:30 )	
	Várpalota						(Expected time of arrival)	
RZ 4	Refueling, Petrol Station, 97,23km.							
TC4A	Service IN			3,95	97,67	0:25	9:55	
SERVICE / SZERVIZ D								
TC4B	Service OUT			0,83	98,50	0:40	10:35	
TC4C	Regrouping IN			0,51	99,01	0:05	10:40	
REGROUPING								
TC4D	Regruping OUT						11:15	
TC5	Gyulafirátót			27,50	126,51	0:40	11:55	
DSS 5	START					0:05	12:00	
ASS 5	FINISH	1:40	66,22		192,73	( 0:45 )	( 12:45 )	
	Várpalota						(Expected time of arrival)	
TC5A	Parc Ferme IN / Early Check-IN is Authorised			3,62	196,35	0:10	12:55	
Prize Giving and Podium Ceremony							16:00	
Day Total		132,44	63,91	196,35				
		67,45%	32,55%	100%				
		SS km	Liasion km	Total km				
Rally Total		417,83	150,14	567,97				
		73,57%	26,43%	100%				

2. Sz. Csatolmány: Reklám

1. Front plate
2. Two side plates
3. 2 advertising panels
4. 2 advertising panels
5. Race bib

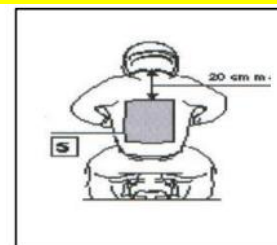
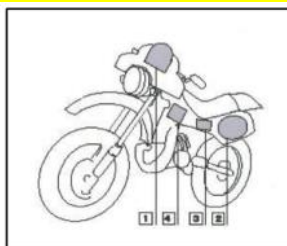

3. Sz. Csatlomány: Itiner Jelzések

TRACKS		ZONES		SYMBOLS		SYMBOLS		DIRECTION	
	TARMAC ROAD		DEPARTURE SELECTIVE SECTION ARRIVAL		FENCE		PETROL STATION		180 BEARING (CAP)
	TRACK		ARRIVAL SELECTIVE SECTION PASSAGE CONTROL		BARBED WIRE FENCE		MONUMENT		180A BEARING AVERAGE
	OFF PISTE OFF TRACK		START / FINISH NEUTRALISATION		RAILROAD		ANIMALS INDIVIDUAL		180c BEARING CALCULATED
	LESS VISIBLE OLD TRACK		START NEUTRALISATION WITH SPEED LIMIT START/FINISH TRANSFER		HOLE		ANIMALS		OBLIC BEARING
	PISTE TRACK		START NEUTRALISATION WITH SPEED LIMIT START/FINISH TRANSFER		HOLE COLLAPSE		CONE	ABBREVIATIONS	
	MAIN PISTE PRINCIPAL TRACK		START TRANSFER WITH SPEED LIMIT NEUTRALISATION TRANSFER TIME IN MINUTES		RIDGE		TYRE		L LEFT R RIGHT
	ROAD		START TRANSFER WITH SPEED LIMIT NEUTRALISATION TRANSFER TIME IN MINUTES		RUTS		CARN		L/R LEFT AND RIGHT
	PARALLEL TRACKS		WAITING FOR RESTART		TWISTY		ROCKS INDIVIDUAL		R/L RIGHT AND LEFT
	OFF PISTE		STOP FOR RESTART		BUMPY		MOUNTAIN INDIVIDUAL		onL ON THE LEFT ON THE RIGHT
	OFF PISTE FORBIDDEN		STOP FOR RESTART		LATERAL INCLINATION		CAMEL GRASS		kpL KEEP TO THE LEFT
	FOLLOW MAIN PISTE		REFUELING ZONE		UP HILL DOWN HILL		VEGETATION		kpR KEEP TO THE RIGHT
	FOLLOW ROAD		MEDIA ZONE		ELECTRIC POLE		VEGETATION GRASS		kpS KEEP STRAIGHT
	SAND		SERVICE ZONE		ELECTRIC LINE		TREE INDIVIDUAL		+V MORE VISIBLE
	GRAVEL		TYRE MARKING/ CHECKING ZONE		HIGH VOLTAGE TOWER		PALM TREE		-V LESS VISIBLE
SAFETY			ZONE END		ANTENNA MAST		SMALL WADI		±V MORE / LESS VISIBLE
	DANGER 1	ON TRACK			WELL		LARGE WADI		/ ON
	DANGER 2		BUMP		WATER TANK		SANDY WADI		IN IN TO
	DANGER 3		DIP HOLE		POST		RIVER		ET AND NEXT
	DANGER FOR ALL SYMBOLS		COMPRESSION		KILOMETER MARKER		WATER SEA, LAKE		A AT
	START SPEED LIMIT		DICH		BARREL		PLAIN		CK STORY
	FINISH SPEED LIMIT		SUMMIT		SIGN POST		DUNES / SAND		E3 NARROW
	STOP		STEP UP		ROAD WORK		SAND PLAIN		Q+ QUIT LEAVE
	SLOW DOWN		STEP DOWN		HOUSE BUILDINGS		BIG BOWL IN DUNES		TJS ALWAYS
	RESTRICTED AREA		CONCRETE		CHURCH MOSQUE		SAND SPIT		NBX MANY
	DANGER 2 IF RED LINE UNDER KM		UNDER BRIDGE		RUINS INDIVIDUAL		DUNE		IMP IMPERATIVE
WAYPOINTS			ABOVE BRIDGE		FORT		BROKEN DUNE		EFF COLLAPSED
	WAYPOINT MASKED		LEFT OVER CREST		CEMETERY		DUNES		ORN RUTS UNCOLLUTION
	WAYPOINT CONTROL		RIGHT OVER CREST		VILLAGE		DUNES		BAD BAD
	WAYPOINT SAFETY		GATE BARRIER		BIVOUAC CAMP		DUNES		RP REJOIN
	WAYPOINT NAVIGATION		CATLE GATE BARRIER		TUNNEL		DUNES		BTW BETWEEN
	WAYPOINT VISIBLE		GATE BARRIER		PIPELINE		DUNES		MODIF MODIFICATION OPENING CAR
	WAYPOINT ECLIPSE		WATER CROSSING		VALL		DUNES		NEW NOTE OPENING CAR
	WAYPOINT NUMBER		SHORT DISTANCE TO NEXT BOX		STONE WALL		DUNES		BIG SMALL FOLLOW WRITTEN AS TEXT

4. Sz. Csatolmány: Tankoló Zóna

**Tankoló Zóna 2022.08.06.án**

**N47 09.033' E17 56.802'**

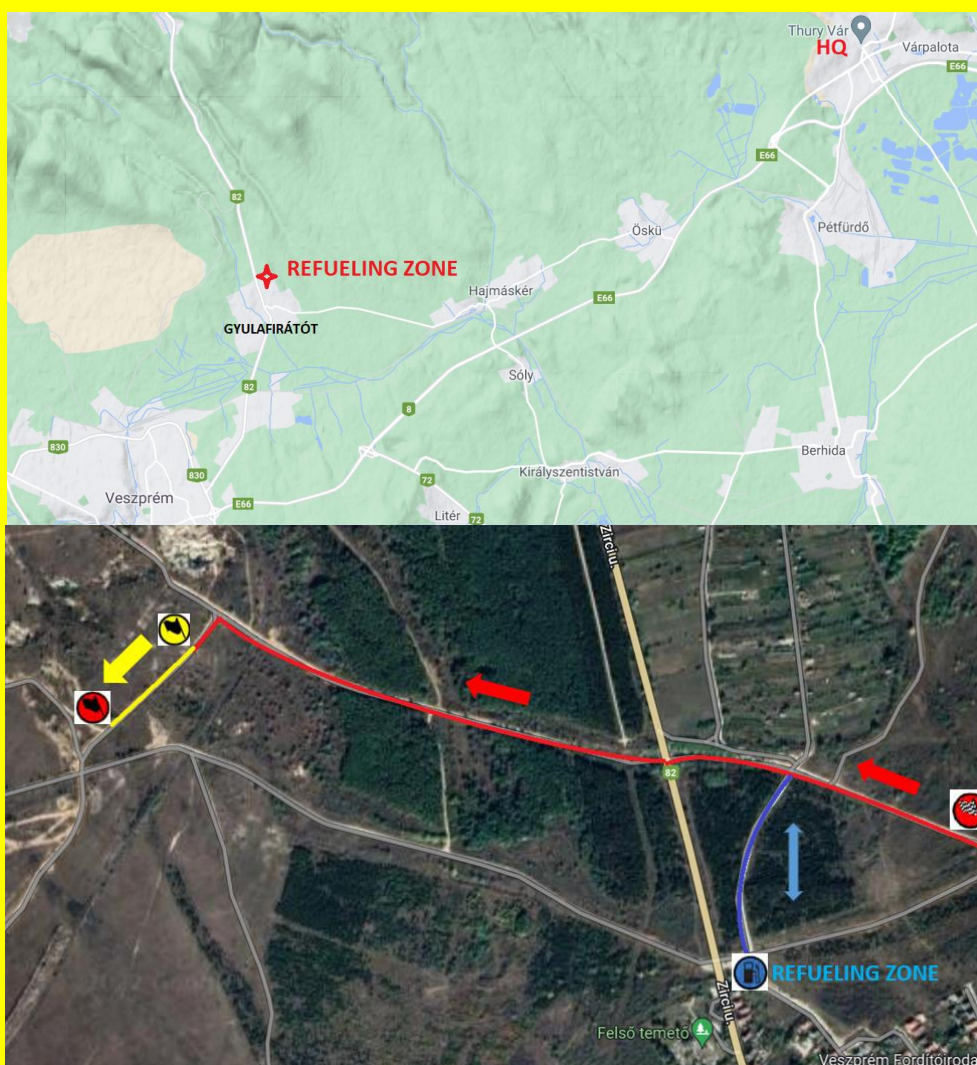

5. Csatolmány: Adminisztratív és technikai átvételi idők

RACE NUMBER	ADMINISTRATIVE TIMING 04.08. THURSDAY	TECHNICAL TIMING 04.08. THURSDAY	TECHNICAL TIMING 05.08. FRIDAY
803 – 802 – 801 – 800	8:40	10:20	
700	9:10	10:50	
661 – 660 – 651 – 650			
629 – 628 – 627 – 626	9:50	11:40	
625 – 624 – 623 – 622	10:10	12:05	
621 – 620 – 619 – 618	10:30	12:30	
617 – 616 – 615 – 614	10:50	12:55	
612 – 611 – 610 – 609	11:10	13:20	
608 – 607 – 606 – 605	11:30	13:10	
604 – 603 – 602 – 601	11:50	13:30	
600	12:10	13:50	
403 – 402 – 401	13:20	15:00	
400 – 304 – 303	13:50	15:40	
302 – 301 – 300	14:20	16:20	
211 – 210 – 209	15:00	17:00	
208 – 207 – 206	15:30	17:30	
205 – 204 – 203	16:00	18:00	
202 – 201 – 200	16:30	18:30	
65 – 61 – 54 – 53	17:40		8:00
23 – 6 – 4 – 1	18:00		8:20
free instead of Friday	18:20		8:40
RACE NUMBER	ADMINISTRATIVE TIMING 05.08. FRIDAY		TECHNICAL TIMING 05.08. FRIDAY
72 – 71 – 64 – 63	8:00		9:00
62 – 42 – 41 – 34	8:30		9:40
33 – 32 – 31 – 26	8:50		10:00
25 – 24 – 23 – 22	9:10		10:30
21	9:30		10:50
55 – 56 – 52 – 51 – 50	9:50		11:10
10 – 9 – 8 – 7	10:10		11:30
5 – 3 – 2	10:30		11:50